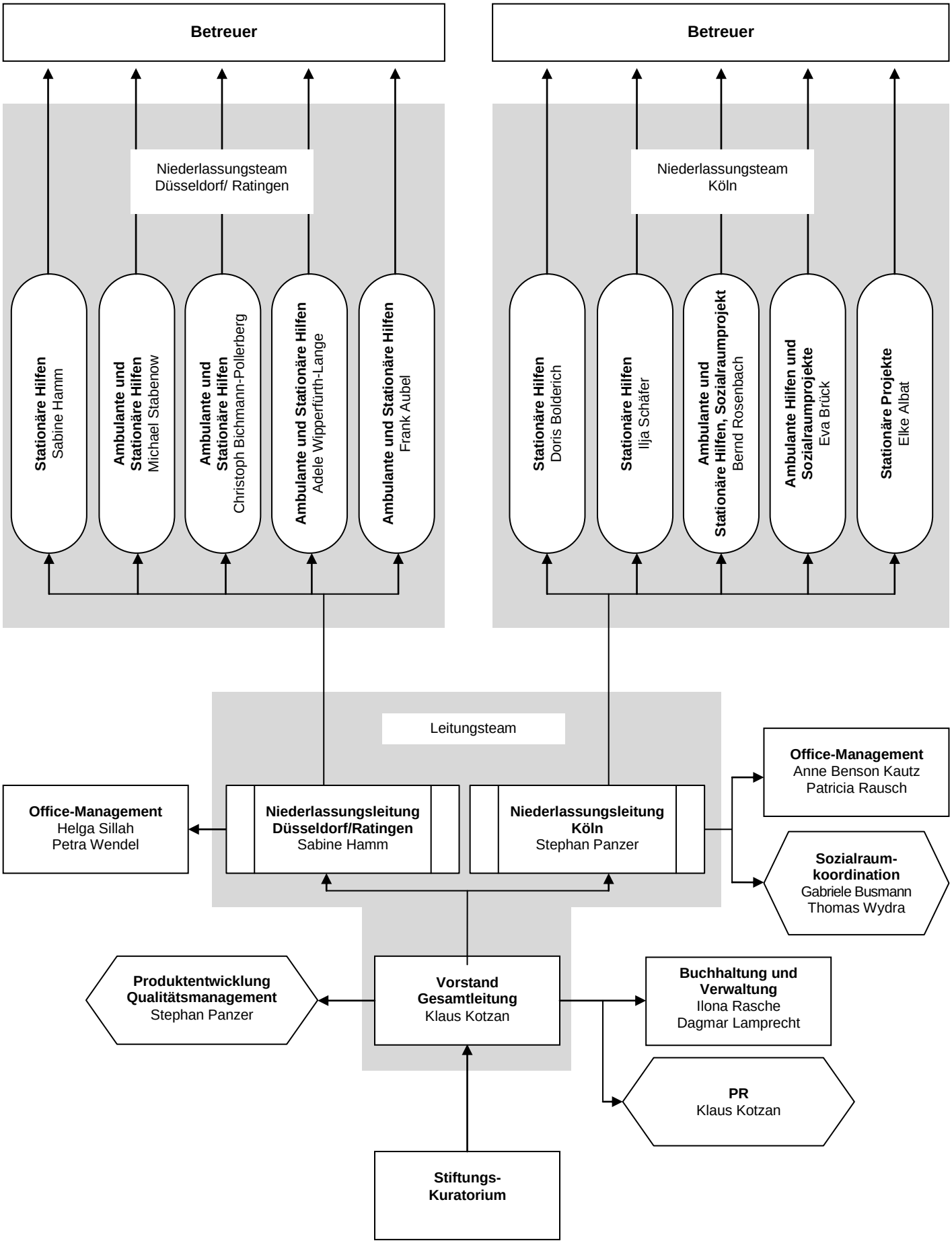
Betreuer
Betreuer
Niederlassungsteam Düsseldorf/ Ratingen
Niederlassungsteam Köln
Stationäre Hilfen Sabine Hamm
Ambulante und Stationäre Hilfen Michael Stabenow
Ambulante und Stationäre Hilfen Christoph Bichmann-Pollerberg
Ambulante und Stationäre Hilfen Adele Wipperfürth-Lange
Ambulante und Stationäre Hilfen Frank Aubel
Stationäre Hilfen Doris Bolderich
Stationäre Hilfen Ilja Schäfer
Ambulante und Stationäre Hilfen, Sozialraumprojekt Bernd Rosenbach
Ambulante Hilfen und Sozialraumprojekte Eva Brück
Stationäre Projekte Elke Albat
Leitungsteam
Office-Management Helga Sillah Petra Wendel
Niederlassungsleitung Düsseldorf/Ratingen Sabine Hamm
Niederlassungsleitung Köln Stephan Panzer
Office-Management Anne Benson Kautz Patricia Rausch
Sozialraum-koordination Gabriele Busmann Thomas Wydra
Produktentwicklung Qualitätsmanagement Stephan Panzer
Vorstand Gesamtleitung Klaus Kotzan
Buchhaltung und Verwaltung Ilona Rasche Dagmar Lamprecht
PR Klaus Kotzan
Stiftungs-Kuratorium